

BATIMENT B1 SUD

EXT-DES
 ALDES-VELONE F400-10.5
 Qv base : 7200m³/h
 Qv extracteur : 8640m³/h

ATTENTE ELECTRIQUE
 TRI 400V-1.5kw-3.3A

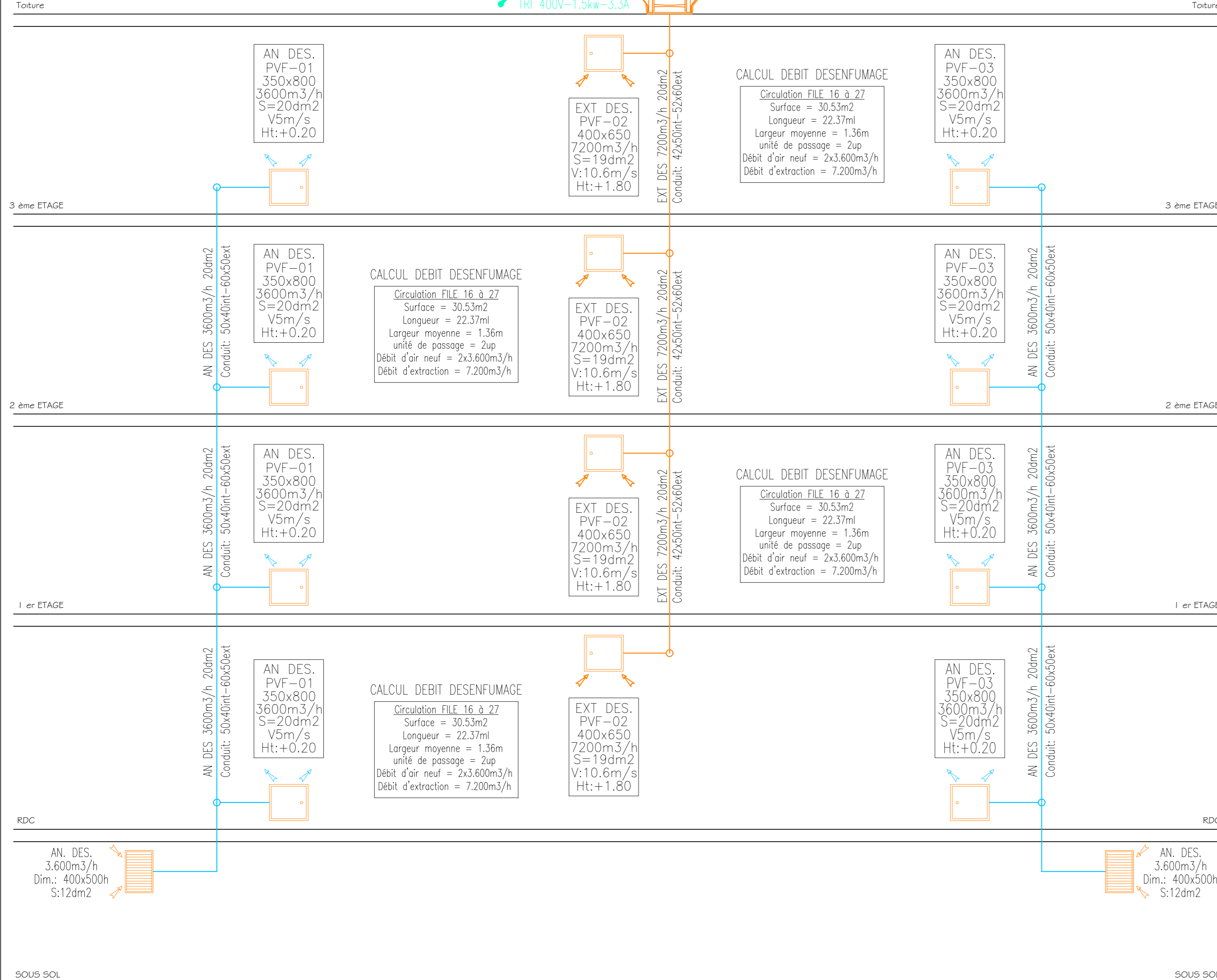

opération :

COTEAUX DE MONTDEVERGUES BATIMENT B1 SUD

ZAC AGROPARC - ROUTE DE L'AERODROME
84000 - AVIGNON

MAITRE D'OUVRAGE :		ADIM LANGUEDOC ROUSSILLON 381 avenue du MAS d'Argelliers - CS 90005 34 078 - Montpellier Cedex 3	
ARCHITECTE :	ATELIER VARNITZKY 4 bis rue du Panorama - Le Vieux Village 30 133 - LES ANGLÉS T. 04 90 82 44 95 Email : varnitzky.georges@orange.fr	ECONOMISTE :	AGENCE WESTRELIN 18 Boulevard Gambetta 30700 UZES T. 04.66.81.90.36 Email : be.westrelin@wanadoo.fr
BUREAU D'ETUDES ET FLUIDES :	TPF ingénierie 350 rue Guillibert de la Lauzière 13 856 - Aix en Provence T. 04 42 97 20 39 aix-avignon@tpfi.fr	BET STRUCTURE :	BECCAMEL MALLARD 276 Avenue St Tronquet - CS 10020 LE PONTET 84275 VEDENE CEDEX T. 04 90 31 14 27 Email : bet.beccamel@orange.fr
BUREAU DE CONTROLE :	QUALICONSULT 940 Route de l'Aérodrome - BP 51215 84911 AVIGNON CEDEX 9 T. 04.90.84.49.70 E.mail : avignon.qc@qualiconsult.fr	ENTREPRISE GENERALE :	A. GIRARD 390 rue Grand Gigognan - BP 20985 84094 AVIGNON CEDEX 9 Tel. : 04.91.16.69.00 E.mail : girard@vinci-construction.fr
ENTREPRISE :	GPR 41 ZA LA HORSIERE 13870 Rognonas Tel. : 04.90.94.87.10 E.mail : gpr@groupe-climater.com		

intitulé du plan :

SCHEMA DE PRINCIPE DES RESEAUX DESENFUMAGE

EMETTEUR	LOT	ZONE	NIVEAU	TYPE	PLAN N°	INDICE	PHASE
GPR	CVP	B1-S	TN	SCH	206	A	EXE

ECHELLE:	1/50	AUTEUR DU DOCUMENT	E. LAMY
DATE:	11/04/2016	VERIFIE PAR :	D. POULALION

INDICE	DATE	AUTEUR	OBJET DES MODIFICATIONS
A	11/04/2016	E. LAMY	PREMIERE EDITION
B			
C			
D			
E			
F			